T.2A/61
P.A.N.

Cena kop. 30.

Cena kop. 30.

№
D.4785

Podróż koleją Syberyjską NA DALEKI WSCHÓD

Z ilustracjami.

WYDAWNICTWO

STANISŁAWA BUKATEGO.

Дозволено Цензурою Варшава, 4 Марта 1904 г.

Druk B. A. Bukaty, Wspólna 48.

CBGiOŚ, ul. Twarda 51/55
Wa51140815
N 3027475
HN 48.869
dubl
Akc. K/47/63

P. A. N.
D. 4785

Cena kop. 30.

Podróż koleją Syberyjską na Daleki Wschód.

Wydawnictwo

Stanisława Bukatego.

№

Дозволено Цензурою 4 Марта 1904 г.

B. A. BUKATY WARSZAWA WSPÓLNA 48.

Warszawa
Charbin
Władywostok.
Nikolskoje
Chabarowsk.
Morze Baltyckie
Królewiec
Wierzbołowo
Kowno
Wisła

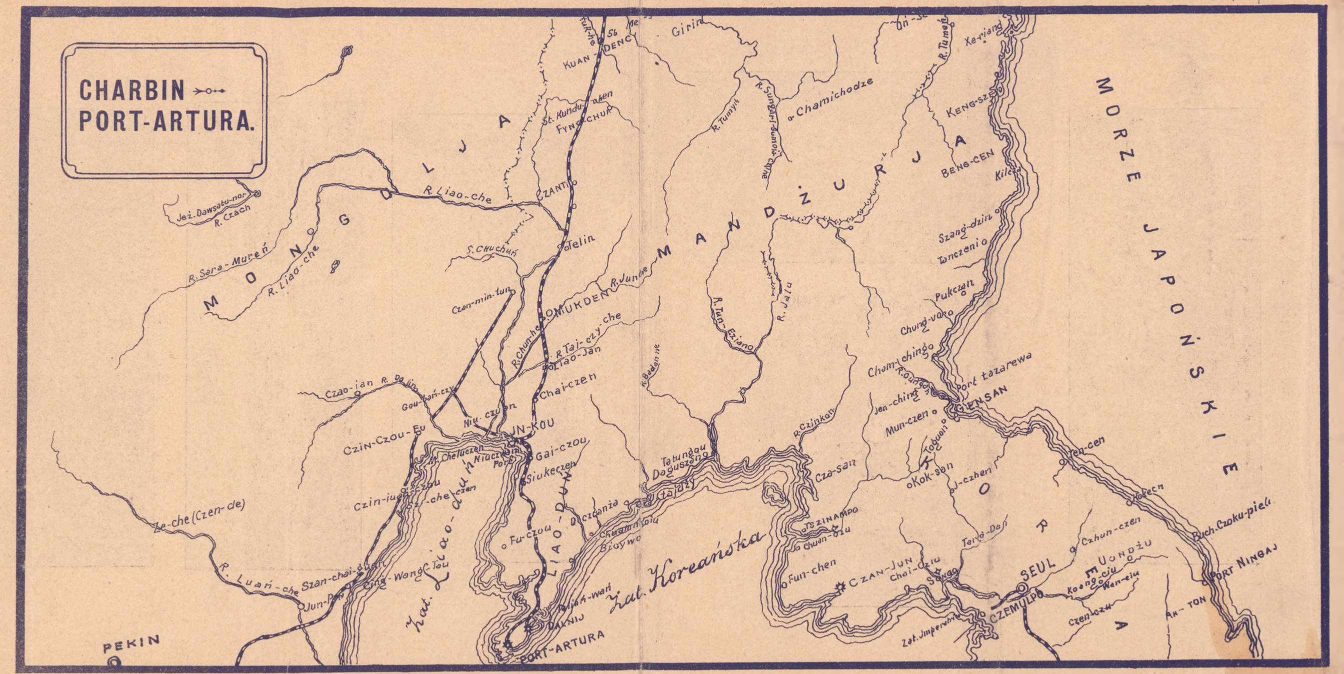
CHARBIN
PORT-ARTURA.
R. Liao-

Wielbłądy w stepach Akmolińskich.

Warzelnie „Usolje“ pod Irkuckiem.

INSTYTUT GEOGRAFII P.A.N.

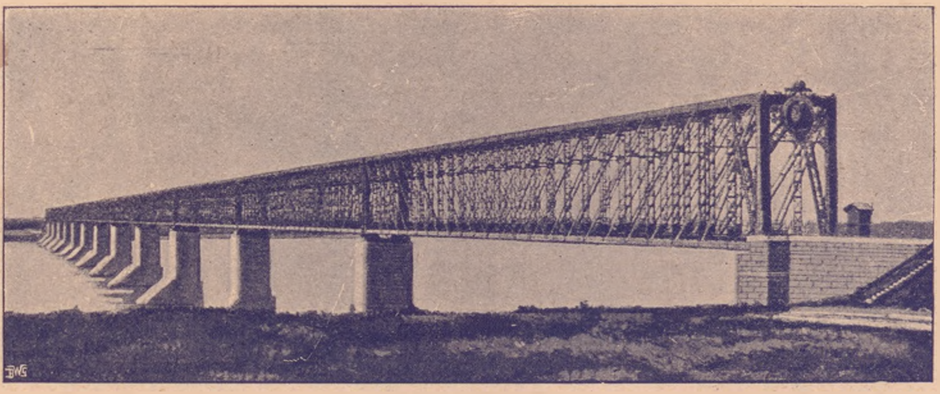

Most na Wołdze.

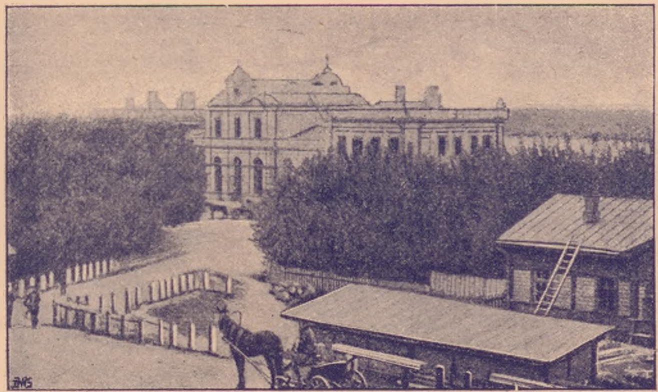

St. Ufa.

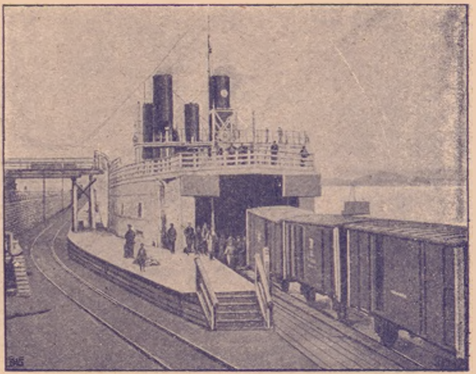

Ładowanie promu wagonami.

Tabor rybacki nad brzegiem Bajkału.

Kościół katolicki w Tomsku.

Widok m. Czelabińska.

Grand Hôtel w Błagowieszczeńsku.

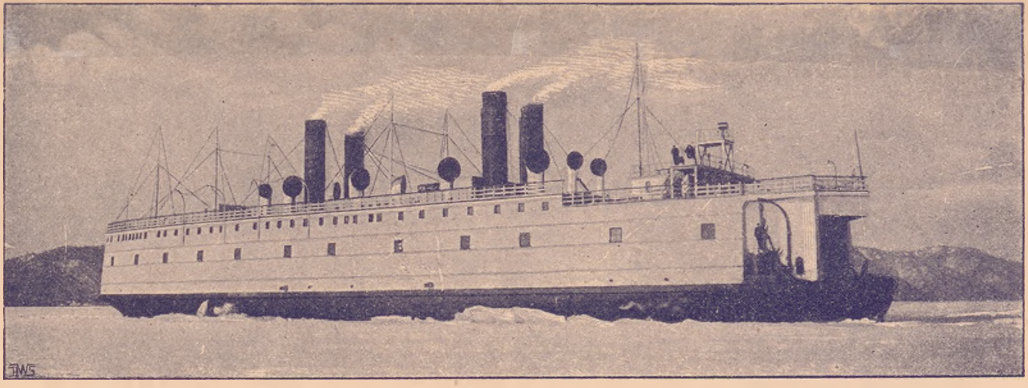

Prom parowy „Bajkał".

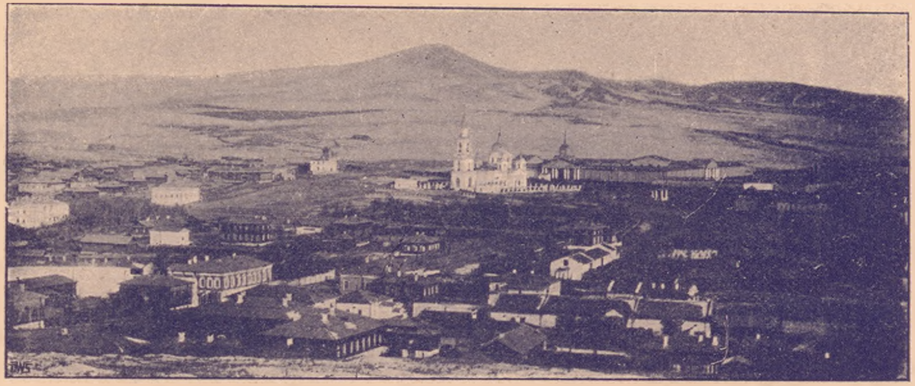

M. Kiachta.

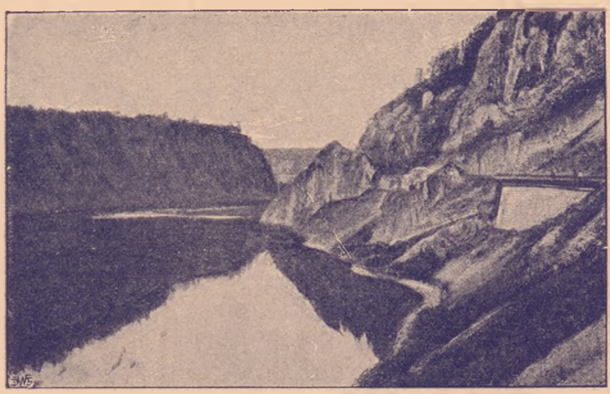

Droga w pobliżu Juruzańskiego mostu.

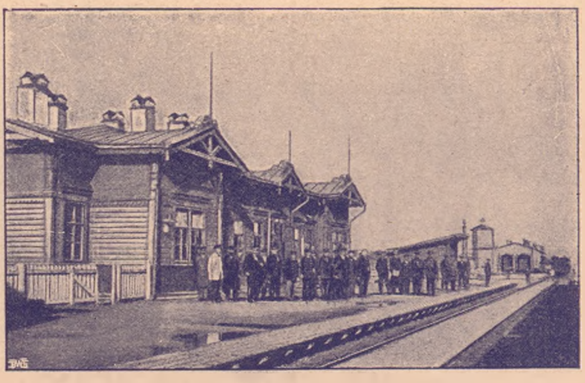

St. Urulga.

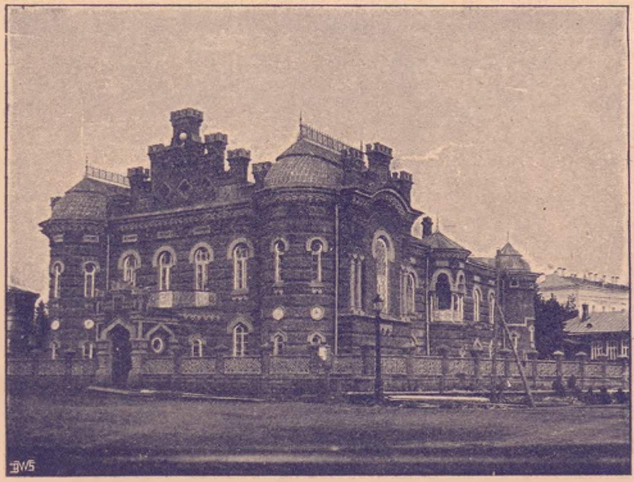

Muzeum Towarzystwa Geograficznego w Irkucku.

M. Tomsk.

Widok m. Złatousta.

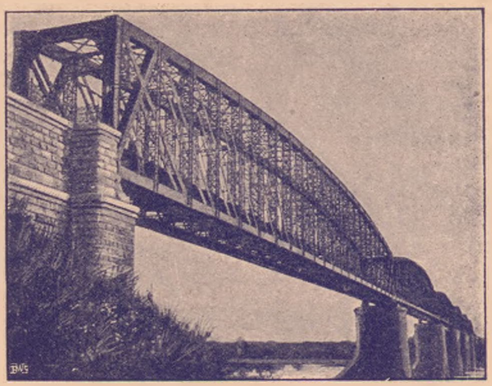

Most na rzece Białej.

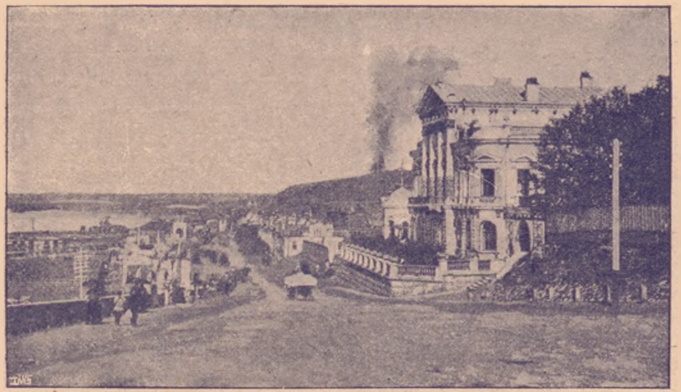

Widok m. Permu z rzeki Kamy.

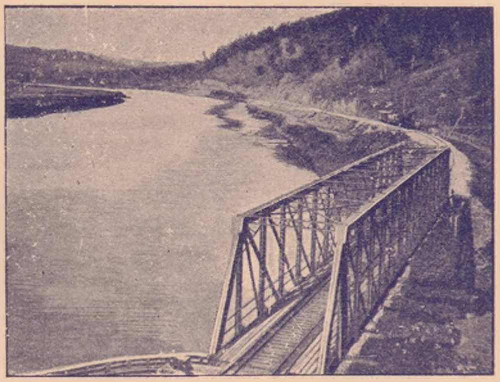

Most na rzece Kruczynie.

St. Irkuck.

St. Olginskaja.

St. Piotrowskij Zawod.

St. Tajga.

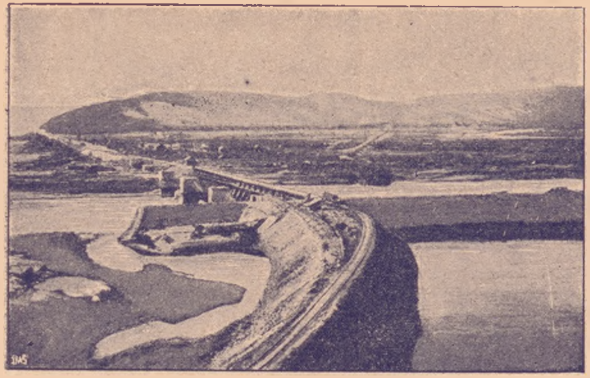

St. Nerczyńsk.

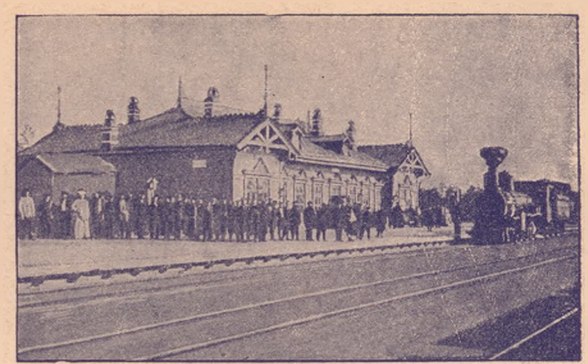

St. Wierchnieudinsk.

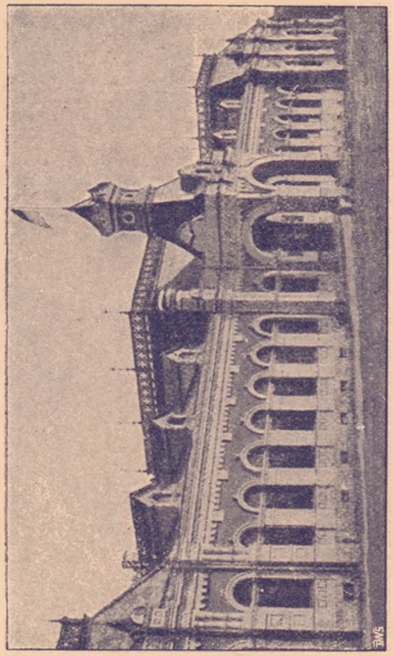

St Ekaterinburg.

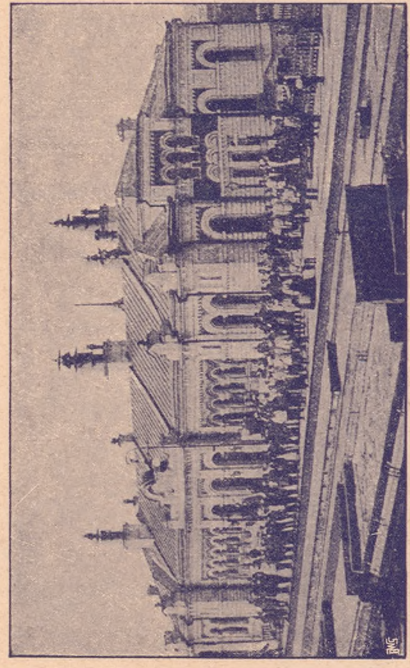

St. Omsk.

St. Bikin.

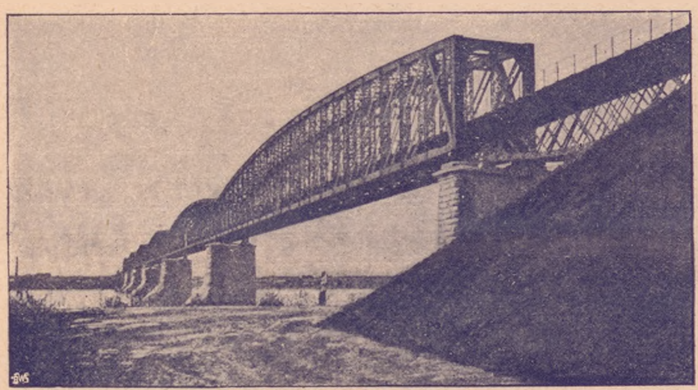

Most na rzece Irtysz.

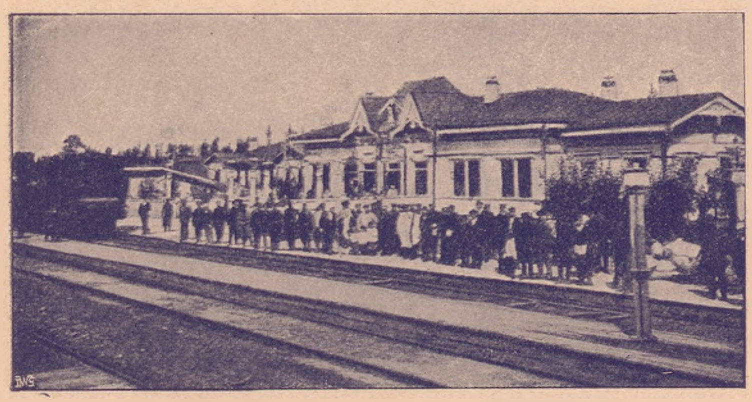

Stacja Ob.

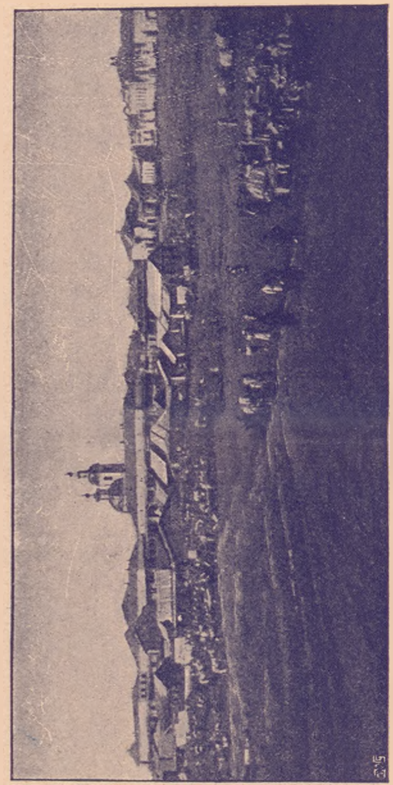

M. Kurhan.

St. Władywostok.

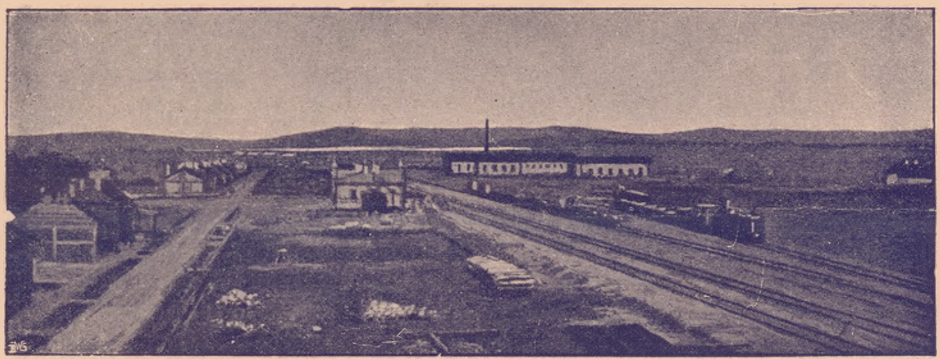

St. Nikolskoje.

M. Błagowieszczeńsk. Zimowa przystań statków.

„Kukujskij byczek“ na rzece Szyłce.

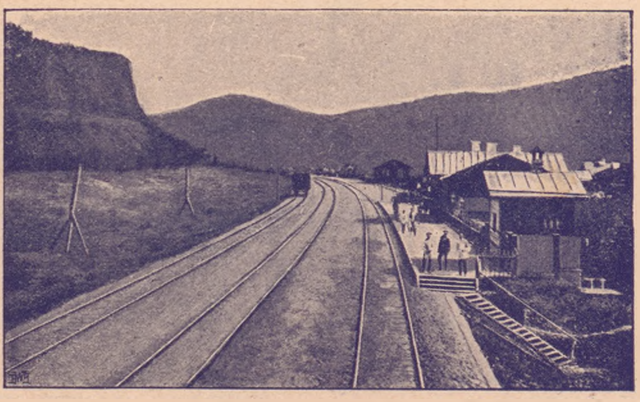

Stacja Mińjar.

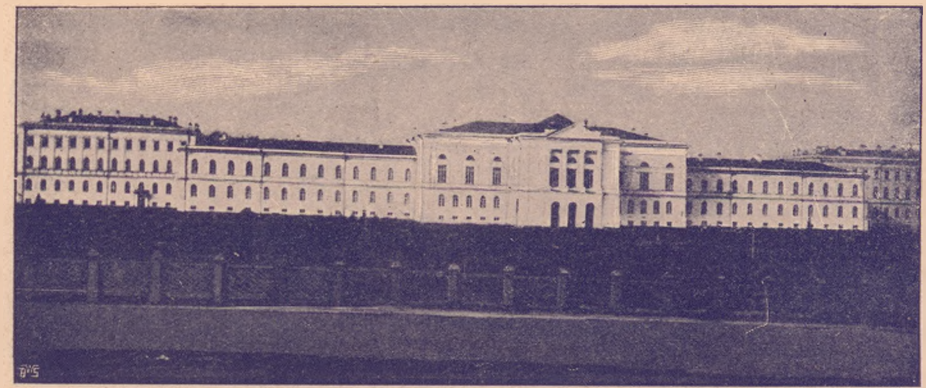

Uniwersytet w Tomsku.

GARN.

B. A. BUKATY, WARSZAWA

ul. Wspólna № 48 róg Marszałkowskiej. ❖ ❖ ❖ Telefon № 1305.

Wykonywa wszelkie roboty w zakres Litografji i Drukarni wchodzące gustownie i po możliwie umiarkowanych cenach.

Widok Portu-Artura.